

SALT SAHASI (SIEMENS)

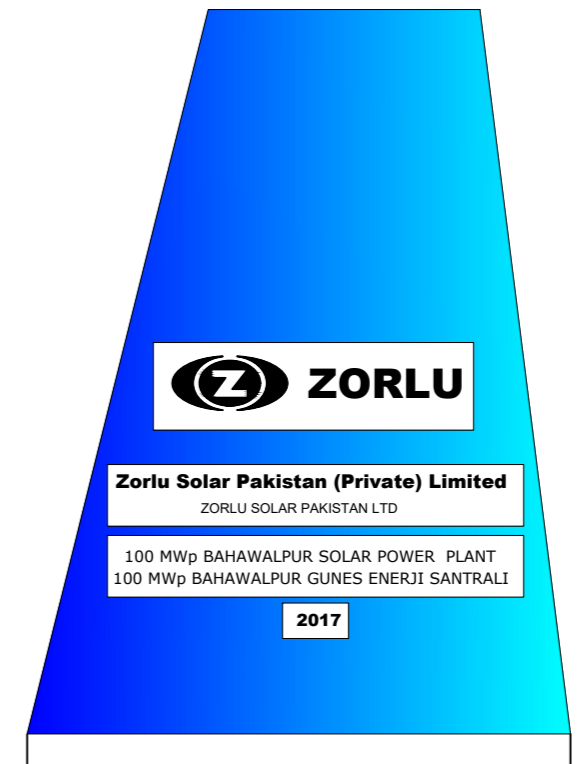

GENEL NOTLAR / GENERAL NOTES
- Ana bina temelinde her türlü "METRE" ve "METER" ölçümü alınmıştır.
- Tüm ölçümler "m" dir.
- Çizim seviyesi yer ve yerden.
- Çizim üzerindeki ölçü alınmıştır.
- No dimensions to be stated off drawings.
- Çizim üzerindeki ölçü alınmıştır.
- Yapı ile ilgili diğer disiplinler hakkında sorulara sorularca cevaplandırılmaktadır.
- Program ve inşaat planları, inşaatın başlamasından önce mühendis tarafından onaylanmalıdır.
- Program and method of construction to be approved by the Engineer before work commences.
- Schedule of work shall be submitted, signed by the Engineer before work commences and verified by the Engineer.
- The site contractor is responsible for confirming all dimensions on site, cutting and placing of reinforcement.
- Tüm malzemeler, işi, işleri, teknik şartname ve uluslararası standartlara uygun olacaktır.
- All materials, workmanship and fixing shall comply with the tech. spec. & acceptable international / EN standards.

Point #	Easting	Northing
S3	772534.503	3241862.662
S4	772456.003	3241862.662
S5	772456.003	3241787.662
S6	772534.503	3241787.662

Coordinates of Switchyard (UTM)
Ref Project -Bahawalpur_SPP_ELO
and Sections_20170726r1

- LEJANT**
- YESİL ALAN
 - KILIT PARKE TAŞ (KALDIRIM)
 - BİNA
 - STABİLİZE ALAN (ÇAKIL)

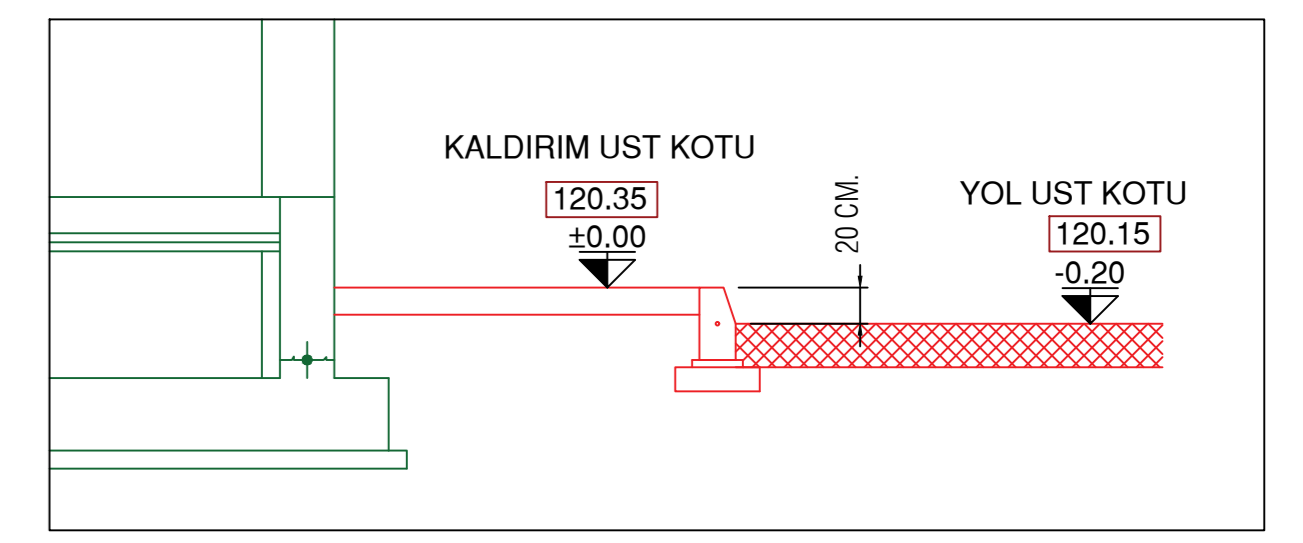

Order no/ Drawing no	Başlık/ Title

DATE	INIT	PAR	INIT	PAR	INIT	PAR	STATUS	REMARKS / AÇIKLAMA
10.11.2017							SIEMENS KANALLARI İŞLENDİ	

KONTROL	ONAY	BİLGİ	UYGULAMA	AS-BUILT
<input checked="" type="checkbox"/>	<input checked="" type="checkbox"/>	<input checked="" type="checkbox"/>	<input checked="" type="checkbox"/>	<input checked="" type="checkbox"/>

TASDİK MERCI / APPROVING AUTHORITY

TASDİK OLUNUR / APPROVED

SUPPLIERS / TEDARİKÇİ	Engineering Firm / Mühendislik Firması	PROJECT No. / PR. NO
First Solar	NU	PAK03A

OWNER / İŞVEREN
ZORLU Zorlu Solar Pakistan (Private) Limited
ZORLU SOLAR PAKISTAN LTD

CONTRACTOR / YÜKLENİCİ	PROJECT No. / PR. NO
ZORLU ENDÜSTRİYEL VE ENERJİ TESİSLERİ İNŞAAT TİC. A.Ş.	

Yapılan / Prepared By	İmza / Signature	01.07.2017
N. LIZAKGOREN		

ORIGINATOR Doc. No.	SCALE	SIZE	Rev. No
NU - 2017 - 06	1/125	A0	B

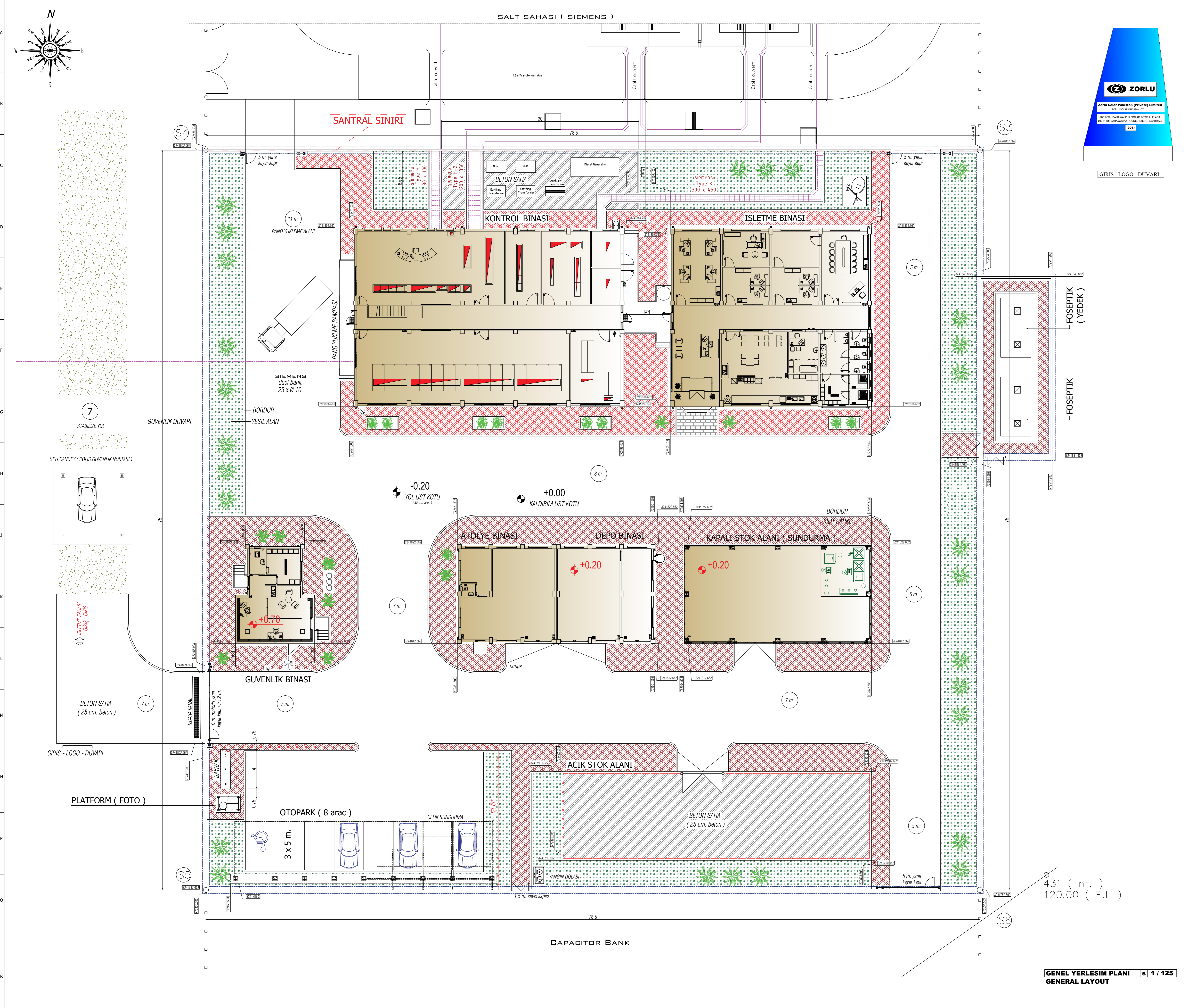

431 (nr.)
120.00 (E.L)

GENEL YERLEŞİM PLANI s 1 / 125
GENERAL LAYOUT